BIURO PODRÓŻY PL TRAVEL

ul. Dąbrowskiego 1/6, 40-026 Katowice

www.pltravel.pl, katarzyna@pltravel.pl

tel. kom. 604-863-268, 694-980-161

tel./fax 32 256 45 77, licencja nr 782

DLACZEGO MY?

- ✓ Mamy wieloletnie doświadczenie w organizacji imprez turystycznych dla dzieci i młodzieży
- ✓ Dysponujemy nowoczesną bazą transportową
- ✓ Współpracujemy z najlepszymi przewodnikami i pilotami wycieczek
- ✓ Współpracujemy z wieloma ośrodkami wczasowymi, pensjonatami, hotelami na terenie całej Polski i Europy o bardzo dobrym standardzie
- ✓ Posiadamy aktualną gwarancję ubezpieczeniową
- ✓ Posiadamy licencję Organizatora Turystyki
- ✓ Posiadamy polisę ubezpieczeniową od Odpowiedzialności Cywilnej (OC)
- ✓ Oferujemy konkurencyjne ceny i bezpłatne miejsca dla opiekunów / nauczycieli

Biuro Podróży PL TRAVEL
ul. Dąbrowskiego 1/6, 40-026 Katowice
www.pltravel.pl
katarzyna@pltravel.pl
tel. kom. 604-863-268, 694-980-161
tel./fax 32 256 45 77 licencja nr 782

1-DNIOWE:

INTERAKTYWNE CENTRUM NAUKI ORAZ ZOO W OSTRAWIE

Cena: od 99 zł/os.

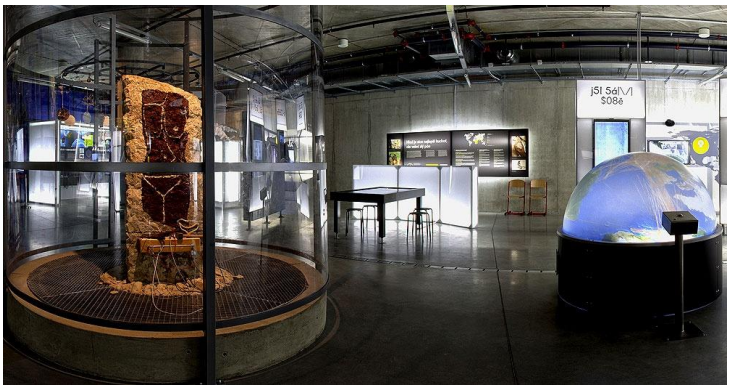

I DZIEŃ

Wyjazd z miejsca zbiórki w godzinach porannych. Przejazd do Ostrawy.

Wizyta w interaktywnym centrum nauki i techniki. Na powierzchni 14 000 metrów kwadratowych znajdziemy cztery stałe wystawy tematyczne (Świat dziecka, Świat nauki i wynalazków, Świat cywilizacji i Świat Przyrody) i jedną czasową. Na zwiedzających czeka wspaniała zabawa połączona z poznawaniem tajników nauki w prosty i przystępny sposób. Oprócz tego możliwość oglądnięcia spektaklu w Teatrze nauki, a także filmu w wymiarze 3D (w języku polskim).

Przejazd do Zoo. Ogród Zoologiczny Ostrawa został założony w 1951 r. Rozciąga się na powierzchni 100 ha. Żyje tu prawie 360 gatunków zwierząt. Afrykańskie zwierzęta kopytne (żyrafy czy zebry), drapieżniki i papugi, szympansy, lemury, słonie, hipopotamy i inne interesujące zwierzęta co roku przyciągają uwagę zwiedzających. Powrót w godzinach popołudniowych.

Świadczenia:

- transport komfortowym (klimatyzowanym) autokarem lub busem
- opieka pilota
- ubezpieczenie NNW i KL
- bilet wstępu do Wielkiego Świata Techniki + kino 3 D + zoo

ilość osób	cena
45 + 4 gratis	99 zł
40-44 + 3 gratis	105 zł
35-39 + 3 gratis	109 zł
30-34 + 3 gratis	115 zł
25-29 + 2 gratis	119 zł
20-24 + 2 gratis	125 zł
15-19 + 2 gratis	139 zł

Biuro Podróży PL TRAVEL
ul. Dąbrowskiego 1/6, 40-026 Katowice
www.pltravel.pl
katarzyna@pltravel.pl
tel. kom. 604-863-268, 694-980-161
tel./fax 32 256 45 77 licencja nr 782

KRASIEJÓW - JURA PARK ORAZ PARK NAUKI I EWOLUCJI

Cena: od 89 zł/os.

I DZIEŃ

Wyjazd z miejsca zbiórki w godzinach porannych. Przejazd do Krasiejowa.

W parku o powierzchni około 40 hektarów znajduje się 250 modeli dinozaurów. Park nastawiony jest bardziej na edukację niż rozrywkę, zatem więcej tu prezentacji multimedialnych w stosunku do innych parków. Obok ścieżki edukacyjnej główną atrakcją dla odwiedzających jest tunel czasu, przez który można przejechać kolejką. Na terenie parku znajduje się również kino 5D, duży plac zabaw, park rozrywki, plaża z wodnymi atrakcjami, obiekty gastronomiczne i sklepiki z pamiątkami.

Przekraczając próg Parku Nauki i Ewolucji Człowieka goście decydują się na uczestniczenie w niezwykłym zdarzeniu. Zostają wplątani w zawiłe losy Świata. Stają się świadkami fascynujących przemian i dołączą do wybranego grona podróżników w czasie – temponautów! Technologia cyfrowa i rzeczywistość fizyczna zmieszane są w takim stopniu, że goście mają trudność w ich odróżnieniu. Czasem może aż zakręcić się w głowie. Wycieczka ta to spora masa doznań i zastrzyk ogromnej wiedzy o nas samych. O tym jak staliśmy się ludźmi.

Obiad. Wyjazd w drogę powrotną.

Świadczenia:

- transport komfortowym (klimatyzowanym) autokarem lub busem
- opieka pilota
- obiad

Ceny biletów wstępu do zwiedzanych obiektów (stan na jesień 2018):

✓ Bilet łączony 49,50 zł

ilość osób	cena
45 + 4 gratis	89 zł
40-44 + 3 gratis	95 zł
35-39 + 3 gratis	99 zł
30-34 + 3 gratis	105 zł
25-29 + 2 gratis	109 zł
20-24 + 2 gratis	119 zł
15-19 + 2 gratis	129 zł

Biuro Podróży PL TRAVEL
ul. Dąbrowskiego 1/6, 40-026 Katowice
www.pltravel.pl
katarzyna@pltravel.pl
tel. kom. 604-863-268, 694-980-161
tel./fax 32 256 45 77 licencja nr 782

MUZEUM ŚLĄSKIE, PARK ŚLĄSKI W CHORZOWIE

Cena: od 79 zł/os.

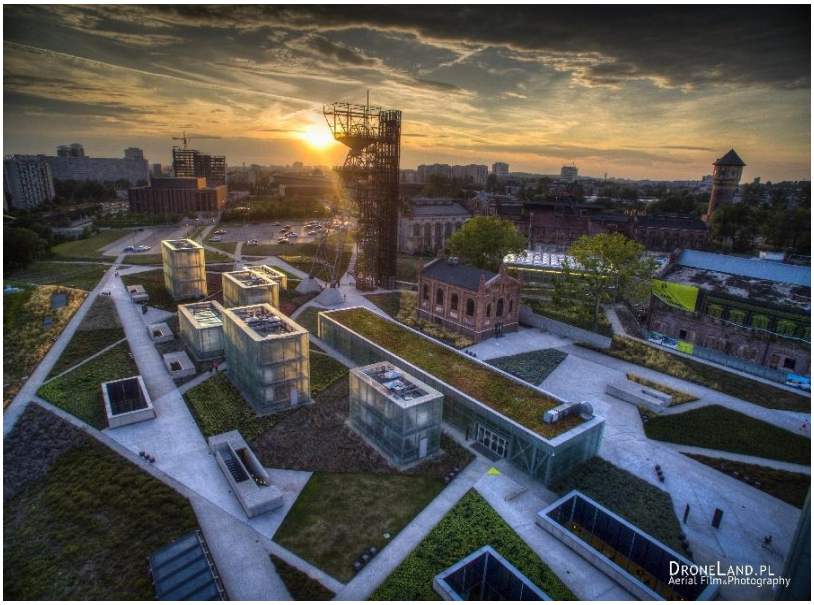

I DZIEŃ

Wyjazd z miejsca zbiórki w godzinach porannych.

Przejazd do Katowic. Zwiedzanie **Muzeum Śląskiego.** Budowa Muzeum Śląskiego to jedna z najbardziej burzliwych inwestycji w regionie. Czekano na nią bez mała 100 lat, bo w 1924 roku, krótko po tym, jak odrodziła się tu Polska, powstało Muzeum Ziemi Śląskiej, by gromadzić pamiątki kultury materialnej i duchowej. Od tego właśnie czasu kolejne pokolenia czyniły starania o godne miejsce dla prezentacji tych pamiątek. Ostatecznie Muzeum Śląskie zbudowano na terenie zamkniętej kopalni "Katowice".

Przejazd do Chorzowa. Wizyta w **Ogrodzie Zoologicznym lub Planetarium.** Przejazd Parkową **Kolejką Wąskotorową**. Wyjazd w drogę powrotną.

Świadczenia:

- transport komfortowym (klimatyzowanym) autokarem lub busem
- bilety wstępu do Śląskiego Ogrodu Zoologicznego w Chorzowie lub Planetarium oraz bilety na przejazd Parkową Kolejką Wąskotorową, do Muzeum Śląskiego
- opieka pilota/przewodnika wycieczki

ilość osób	cena
45 + 4 gratis	79 zł
40-44 + 3 gratis	85 zł
35-39 + 3 gratis	89 zł
30-34 + 3 gratis	95 zł
25-29 + 2 gratis	99 zł
20-24 + 2 gratis	105 zł
15-19 + 2 gratis	119 zł

Biuro Podróży PL TRAVEL
ul. Dąbrowskiego 1/6, 40-026 Katowice
www.pltravel.pl
katarzyna@pltravel.pl
tel. kom. 604-863-268, 694-980-161
tel./fax 32 256 45 77 licencja nr 782

WARSZAWA – 1 DZIEŃ

Cena: od 145 zł/os.

I DZIEŃ

Wyjazd z miejsca zbiórki o godz. 5.00. Przejazd do Warszawy. Zwiedzanie **Starego Miasta**: starówka, Plac Zamkowy, Kolumna Zygmunta, Barbakan, Katedra św. Jana, Grób Nieznanego Żołnierza. Wizyta w **Centrum Nauki Kopernik** – interaktywnym centrum nauki. Obiad. Wizyta na **Stadionie Narodowym** – wybudowanym na miejscu Stadionu Dziesięciolecia na Mistrzostwa Europy w piłce nożnej Euro2012. Około 18.00 wyjazd z Warszawy. Powrót w godzinach późnowieczornych.

Świadczenia:

- transport komfortowym (klimatyzowanym) autokarem lub busem
- 1 x obiad (2 dania + kompot)
- opieka pilota i przewodnika miejskiego

Dodatkowo płatne bilety wstępów do zwiedzanych obiektów.
Ceny biletów wstępu do zwiedzanych obiektów (stan na jesień 2018):

- ✓ Stadion Narodowy (15 zł Trasa piłkarskie emocje)
- ✓ Centrum Nauki Kopernik (18 zł)

ilość osób	cena
45 + 4 gratis	145 zł
40-44 + 3 gratis	155 zł
35-39 + 3 gratis	165 zł
30-34 + 3 gratis	185 zł
25-29 + 2 gratis	199 zł
20-24 + 2 gratis	219 zł
15-19 + 2 gratis	235 zł

Biuro Podróży PL TRAVEL
ul. Dąbrowskiego 1/6, 40-026 Katowice
www.pltravel.pl
katarzyna@pltravel.pl
tel. kom. 604-863-268, 694-980-161
tel./fax 32 256 45 77 licencja nr 782

2-DNIOWE:

OSTRAWA + BESKIDY

Cena: od 199 zł/os.

I DZIEŃ

Wyjazd z miejsca zbiórki w godzinach porannych. Przejazd do **Ostrawy.** Wizyta w **interaktywnym centrum nauki i techniki.** Na powierzchni 14 000 metrów kwadratowych znajdziemy cztery stałe wystawy tematyczne (Świat dziecka, Świat nauki i wynalazków, Świat cywilizacji i Świat Przyrody) i jedną czasową. Na zwiedzających czeka wspaniała zabawa połączona z poznawaniem tajników nauki w prosty i przystępny sposób. Oprócz tego możliwość oglądnięcia spektaklu w Teatrze nauki, a także filmu w wymiarze 3D (w języku polskim). Przejazd do Zoo. **Ogród Zoologiczny Ostrawa** został założony w 1951 r. Rozciąga się na powierzchni 100 ha. Żyje tu prawie 360 gatunków zwierząt. Afrykańskie zwierzęta kopytne (żyrafy czy zebry), drapieżniki i papugi, szympansy, lemury, słonie, hipopotamy i inne interesujące zwierzęta co roku przyciągają uwagę zwiedzających. Przejazd do Polski – w Beskidy (okolice Wisły). Zakwaterowanie, obiadokolacja, ognisko, nocleg.

II DZIEŃ

Śniadanie. Przejazd tzw. **pętlą beskidzką**. Przejazd do **Wisły** – Muzeum Trofeów Adama Małysza, skocznia narciarska. **Istebna** - Zwiedzanie Chaty Kawuloka (zapoznanie się z kulturą i tradycją górali beskidzkich). Przejazd do **Koniakowa** – Muzeum Koronek, pokazowa bacówka-prelekcja dot. hodowli owiec w Beskidach połączona z degustacją oscypków. Przejazd nad **Jezioro Żywieckie** – malowniczy rejs statkiem. Powrót w godzinach wieczornych.

Świadczenia:

- transport komfortowym (klimatyzowanym) autokarem lub busem
- 1 x nocleg ośrodku w hotelu (pokoje 2,3,4 osobowe z łazienkami)
- 1 x śniadanie, 1 x obiadokolacja (2 dania + kompot), 1 x ognisko
- opieka pilota i przewodnika miejskiego

Dodatkowo płatne bilety wstępów do zwiedzanych obiektów (ok. 220 CZK + 25 zł)

Biuro Podróży PL TRAVEL
ul. Dąbrowskiego 1/6, 40-026 Katowice
www.pltravel.pl
katarzyna@pltravel.pl
tel. kom. 604-863-268, 694-980-161
tel./fax 32 256 45 77 licencja nr 782

ilość osób	cena
45 + 4 gratis	199 zł
40-44 + 3 gratis	209 zł
35-39 + 3 gratis	225 zł
30-34 + 3 gratis	239 zł
25-29 + 2 gratis	249 zł
20-24 + 2 gratis	289 zł
15-19 + 2 gratis	329 zł

Podane ceny biletów wstępu są orientacyjne i mogą ulec zmianie. Biuro nie ponosi za to odpowiedzialności.

Biuro Podróży PL TRAVEL
ul. Dąbrowskiego 1/6, 40-026 Katowice
www.pltravel.pl
katarzyna@pltravel.pl
tel. kom. 604-863-268, 694-980-161
tel./fax 32 256 45 77 licencja nr 782

WARSZAWA – 2 DNI

Cena: od 239 zł/os.

I DZIEŃ

Wyjazd z miejsca zbiórki godz. 6.00. Przejazd do Warszawy – zwiedzanie **Starego Miasta**: Rynek, Kolumna Zygmunta, Barbakan, Katedra św. Jana, **Nowe Miasto, Grób Nieznanego Żołnierza**. Wyjazd na XXX piętro **Pałacu Kultury i Nauki**. Wizyta na **Stadionie Narodowym –** wybudowanym na miejscu Stadionu Dziesięciolecia na Mistrzostwa Europy w piłce nożnej Euro2012. Przejazd do miejsca zakwaterowania, obiadokolacja. Nocleg.

II DZIEŃ

8.00 – śniadanie. Wizyta w **Centrum Nauki Kopernik** – interaktywnym centrum nauki. Ogrody na dachu Uniwersytetu Warszawskiego. Spacer po **parku łazienkowskim** - jednym z najpiękniejszych zespołów pałacowo-ogrodowych w Europie, dawnej rezydencji króla Stanisława Augusta Poniatowskiego. Wędrówka parkowymi alejkami połączona z poznawaniem historii tego miejsca oraz odkrywaniem pałaców i pawilonów znajdujących się na terenie Łazienek. Około 16.00 wyjazd z Warszawy. Powrót w godzinach wieczornych.

Świadczenia:

- transport komfortowym (klimatyzowanym) autokarem lub busem
- 1 x nocleg w w hotelu **/*** (pokoje 2,3,4 osobowe z łazienkami) w Warszawie
- 1 x śniadanie, 1 x obiadokolacja (2 dania + kompot)
- opieka pilota i przewodnika miejskiego

Dodatkowo płatne bilety wstępów do zwiedzanych obiektów.

Ceny biletów wstępu do zwiedzanych obiektów (stan na jesień 2018):

- ✓ Pałac Kultury i Nauki (12 zł)
- ✓ Stadion Narodowy (15 zł trasa piłkarskie emocje)
- ✓ Centrum Nauki Kopernik (18 zł)

Biuro Podróży PL TRAVEL
ul. Dąbrowskiego 1/6, 40-026 Katowice
www.pltravel.pl
katarzyna@pltravel.pl
tel. kom. 604-863-268, 694-980-161
tel./fax 32 256 45 77 licencja nr 782

ilość osób	cena
45 + 4 gratis	239 zł
40-44 + 3 gratis	249 zł
35-39 + 3 gratis	269 zł
30-34 + 3 gratis	299 zł
25-29 + 2 gratis	329 zł
20-24 + 2 gratis	359 zł
15-19 + 2 gratis	389 zł

Podane ceny biletów wstępu są orientacyjne i mogą ulec zmianie. Biuro nie ponosi za to odpowiedzialności.

Biuro Podróży PL TRAVEL
ul. Dąbrowskiego 1/6, 40-026 Katowice
www.pltravel.pl
katarzyna@pltravel.pl
tel. kom. 604-863-268, 694-980-161
tel./fax 32 256 45 77 licencja nr 782

ŚWIĘTOKRZYSKIE INACZEJ

Cena: od 199 zł/os.

I DZIEŃ

Wyjazd z miejsca zbiórki godz. 7.00. Przejazd do Chęcin - zwiedzanie **Centrum Nauki Leonardo da Vinci** - to drugi co do wielkości po Centrum Nauki Kopernik w Warszawie, obiekt popularyzujący nowoczesną naukę przez zabawę. Zwiedzający mają możliwość bezpośredniego kontaktu z twórczością Leonarda da Vinci. Dzieci i dorośli mogą podziwiać trójwymiarowe modele projektów Leonarda, zbudować wynalazki na interaktywnych stanowiskach, podziwiać „Ostatnią Wieczerzę" czy „Mona Lisę". Zwiedzanie ruin zamku w **Chęcinach -** jest jednym z najczęściej odwiedzanych zabytków tego typu w Polsce. Potężne baszty dominują nad okolicą i widoczne są już z trasy biegnącej do Krakowa. Do dziś zachował się pełen obwód zewnętrznych murów obronnych, dwie wieże, baszta i fundamenty budynków mieszkalnych. W wieży wschodniej mieści się punkt widokowy, skąd przy ładnej pogodzie widać wierzchołki Tatr. Przejazd do **Kielc** – zwiedzanie **Centrum Geoedukacji** (wraz z warsztatami) - to nowoczesna placówka, należąca do Geoparku Kielce. Wizyta w Centrum Geoedukacji jest świetnym wstępem do lepszego zrozumienia geologicznego fenomenu Gór Świętokrzyskiego, na czele z gołoborzami, jaskiniami czy dawnymi rafami koralowymi. Przejazd do miejsca zakwaterowania, obiadokolacja. Nocleg.

II DZIEŃ

8.00 – śniadanie. Przejście piesze lub wyjazd na **Święty Krzyż -** zwiedzanie klasztoru na Łysej Górze**.** Według legendy opactwo benedyktyńskie założył Bolesław Chrobry w 1006 r. Od XIV w. nazywane Świętym Krzyżem, jako że przechowywane są tu relikwie drzewa krzyża świętego, na którym miał umrzeć Jezus Chrystus, podarowane w XI w. przez św. Emeryka, syna Stefana I, króla węgierskiego. Odtąd stało się jednym z najważniejszych polskich sanktuariów i celem licznych pielgrzymek. Wizyta w **Muzeum przyrodniczym** Świętokrzyskiego Parku Narodowego**.** Przejazd do miejscowości **Ciekoty** – zwiedzanie odbudowanego dworku Stefana Żeromskiego – **gra edukacyjna** „W świecie Stefanka" zakończona ogniskiem. Powrót w godzinach wieczornych.

Świadczenia:

- transport komfortowym (klimatyzowanym) autokarem lub busem
- 1 x nocleg ośrodku wypoczynkowym/hotelu (pokoje 2,3,4 osobowe z łazienkami)

- 1 x śniadanie, 1 x obiadokolacja, ognisko
- opieka pilota/przewodnika

Dodatkowo płatne bilety wstępów do zwiedzanych obiektów.

Ceny biletów wstępu do zwiedzanych obiektów (stan na jesień 2018):

- ✓ Centrum Nauki da Vinci (8 zł)
- ✓ Centrum Geoedukacji (bezpłatnie)
- ✓ Bilet wstępu do Świętokrzyskiego Parku Narodowego (3,5 zł)
- ✓ Muzeum przyrodnicze Świętokrzyskiego Parku Narodowego (5 zł)
- ✓ Muzeum Stefana Żeromskiego (10 zł)

ilość osób	cena
45 + 4 gratis	199 zł
40-44 + 3 gratis	209 zł
35-39 + 3 gratis	219 zł
30-34 + 3 gratis	239 zł
25-29 + 2 gratis	259 zł
20-24 + 2 gratis	289 zł
15-19 + 2 gratis	329 zł

Podane ceny biletów wstępu są orientacyjne i mogą ulec zmianie. Biuro nie ponosi za to odpowiedzialności.

Biuro Podróży PL TRAVEL
ul. Dąbrowskiego 1/6, 40-026 Katowice
www.pltravel.pl
katarzyna@pltravel.pl
tel. kom. 604-863-268, 694-980-161
tel./fax 32 256 45 77 licencja nr 782

KOTLINA KŁODZKA z GÓRAMI STOŁOWYMI

Cena: od 209 zł/os.

I DZIEŃ

Wyjazd z miejsca zbiórki godz. 7.00. Zwiedzanie **Kłodzka** - rynek, Most Gotycki (most na Młynówce z lat ok. 1280-1390 z barokowymi figurami, stylistycznie powiązany z mostem Karola w Pradze), **Twierdza Kłodzka**. Bastionowa twierdza na miejscu wcześniejszego zamku z 1577, przebudowanego w latach 1680-1702, w największy m stopniu rozbudowana przez króla pruskiego Fryderyka II Wielkiego. Spacer po parku uzdrowiskowym w **Dusznikach – Zdroju**. Zwiedzanie zabytkowej **papierni** – położonej nad Bystrzycą Dusznicką lub **Spływ pontonami Nysą Kłodzką** (ok. 3h). Rafting na przełomie bardzkim ze względu na lokalizację jest szczególnie atrakcyjny. Bardo leży na przełomie gór sudeckich i stanowi swoistą północną bramę kotliny kłodzkiej. Specyficzna topologia wodna sprawia, że między marcem a październikiem kiedy stan wód w tych okolicach jest większy jest to wymarzone miejsce na spływ. Obiadokolacja. Nocleg.

II DZIEŃ

8.00 – śniadanie. **Kaplica Czaszek w Czermnej** - jedna z trzech w Europie, w która wyłożona jest czaszkami i kośćmi ludzi zmarłych w czasie wojny trzydziestoletniej i epidemii cholery. W kaplicy znajduje się 3 tysiące czaszek, a 21 tysięcy jest w krypcie pod kaplicą. Kaplica jest symbolem przemijalności życia i śmierci. Wizyta w skalnym labiryncie Gór Stołowych (**Błędne Skały lub Szczeliniec**). Zwiedzanie **Bazyliki w Wambierzycach –** nazywanej Śląską Jerozolimą. Wybudowana została w latach 1715 – 1723. Zwiedzanie **Ruchomej Szopki**. Powrót w godzinach wieczornych.

Świadczenia:

- transport komfortowym (klimatyzowanym) autokarem lub busem
- 1 x nocleg ośrodku wypoczynkowym/hotelu (pokoje 2,3,4 osobowe z łazienkami)
- 1 x śniadanie, 1 x obiadokolacja
- opieka pilota i przewodnika górskiego

Dodatkowo płatne bilety wstępów do zwiedzanych obiektów.

Ceny biletów wstępu do zwiedzanych obiektów (stan na jesień 2018):

Biuro Podróży PL TRAVEL
ul. Dąbrowskiego 1/6, 40-026 Katowice
www.pltravel.pl
katarzyna@pltravel.pl
tel. kom. 604-863-268, 694-980-161
tel./fax 32 256 45 77 licencja nr 782

- ✓ Papiernia w Dusznikach (12 zł)
- ✓ Ruchoma Szopka (4 zł)
- ✓ Park Narodowy Gór Stołowych (5 zł)
- ✓ Kaplica Czaszek (2,5 zł)
- ✓ Kłodzka Twierdza (20 zł)
- ✓ Spływ pontonami (28 zł)

ilość osób	cena
45 + 4 gratis	209 zł
40-44 + 3 gratis	219 zł
35-39 + 3 gratis	235 zł
30-34 + 3 gratis	259 zł
25-29 + 2 gratis	279 zł
20-24 + 2 gratis	309 zł
15-19 + 2 gratis	339 zł

Podane ceny biletów wstępu są orientacyjne i mogą ulec zmianie. Biuro nie ponosi za to odpowiedzialności.

Biuro Podróży PL TRAVEL
ul. Dąbrowskiego 1/6, 40-026 Katowice
www.pltravel.pl
katarzyna@pltravel.pl
tel. kom. 604-863-268, 694-980-161
tel./fax 32 256 45 77 licencja nr 782

SZLAK RENESANSU

Cena: od 229 zł/os.

I DZIEŃ

Wyjazd z miejsca zbiórki godz. 7.00. Przejazd do **Baranowa Sandomierskiego** – na prawym brzegu Wisły, lśni najcenniejsza i najpiękniejsza dawna rezydencja magnacka - Zamek w Baranowie Sandomierskim. Ten imponujący obiekt architektury renesansowej, jest jednym z najlepiej zachowanych w Europie. **Sandomierz** - zwiedzanie podziemnej trasy turystycznej, Rynku, Bramy Opatowskiej i Kościoła św. Jakuba. Sandomierz położony nad Wisłą i rozsianego na siedmiu wzgórzach nazywanego czasem "małym Rzymem". Przejście przez Wąwóz Jadwigi. Przejazd do miejsca zakwaterowania, obiadokolacja. Nocleg.

II DZIEŃ

8.00 – śniadanie. Przejazd do **Kazimierza Dolnego** i zwiedzanie - m. in. ruin Zamku z XIV wieku z basztą widokową, kościołem farnym, ryneczkiem. To malownicza miejscowość, gdzie wszystkie budowle zostały wzniesione z miękkiego, łatwego w obróbce miejscowego wapienia, a budowniczowie kamienic prześcigali się w pomysłach zdobienia. **Rejs statkiem** po Wiśle. Przejazd do **Puław** – spacer po zespole pałacowo-parkowym (Pałac Czartoryskich, Dom Sybilli, Dom Gotycki) lub dla młodszych dzieci proponujemy wizytę w **Magicznym Ogrodzie k**. Puław - ogród został zaprojektowany tak, aby wspierać rozwój zmysłów i wyobraźni dziecka. W cenie biletu możliwość korzystania ze wszystkich atrakcji na terenie parku. Wśród nich: linowe place zabaw, zjeżdżalnie, karuzele, drewniane tratwy, przejażdżkę kolejką i wiele więcej! Chętni będą mogli także nauczyć się fechtunku i strzelania z kuszy w Krasnoludzkim Grodzie, a także zwiedzić pobudzające wyobraźnię, podziemne tunele! Na najodważniejszych czeka wizyta w Mroczysku! Powrót w godzinach wieczornych.

Świadczenia:

- transport komfortowym (klimatyzowanym) autokarem lub busem
- 1 x nocleg ośrodku wypoczynkowym/hotelu (pokoje 2,3,4 osobowe z łazienkami)
- 1 x śniadanie, 1x obiadokolacja
- opieka pilota

Dodatkowo płatne bilety wstępów do zwiedzanych obiektów.

Biuro Podróży PL TRAVEL
ul. Dąbrowskiego 1/6, 40-026 Katowice
www.pltravel.pl
katarzyna@pltravel.pl
tel. kom. 604-863-268, 694-980-161
tel./fax 32 256 45 77 licencja nr 782

Ceny biletów wstępu do zwiedzanych obiektów (stan na jesień 2018):

- ✓ Zamek w Barnowie Sandomierskim (10 zł)
- ✓ Podziemna Trasa Turystyczna (6 zł)
- ✓ Brama Opatowska (4 zł)
- ✓ Fara sandomierska (1 zł)
- ✓ Zamek w Kazimierzu Dolnym (5 zł)
- ✓ Rejs statkiem (15 zł)
- ✓ Magiczny ogród (25 zł)

ilość osób	cena
45 + 4 gratis	229 zł
40-44 + 3 gratis	249 zł
35-39 + 3 gratis	269 zł
30-34 + 3 gratis	295 zł
25-29 + 2 gratis	329 zł
20-24 + 2 gratis	359 zł
15-19 + 2 gratis	399 zł

Podane ceny biletów wstępu są orientacyjne i mogą ulec zmianie. Biuro nie ponosi za to odpowiedzialności.

Biuro Podróży PL TRAVEL
ul. Dąbrowskiego 1/6, 40-026 Katowice
www.pltravel.pl
katarzyna@pltravel.pl
tel. kom. 604-863-268, 694-980-161
tel./fax 32 256 45 77 licencja nr 782

WROCŁAW

Cena: od 219 zł/os.

I DZIEŃ

Wyjazd z miejsca zbiórki godz. 7.00. Przejazd do Wrocławia. Zwiedzanie najnowszej atrakcji miasta – interaktywnej wystawy - **HYDROPOLIS** (znajduje się w zabytkowym, XIX-wiecznym podziemnym zbiorniku wody czystej o powierzchni 4000 m². Wystawa podzielona jest na 8 stref tematycznych. Każda z nich przedstawia wodę z innego, fascynującego ujęcia). Zwiedzanie Panoramy Racławickiej. Zwiedzanie **Starego Miasta i Ostrowa Tumskiego** z przewodnikiem**.** Stare Miasto we Wrocławiu - najstarsza część lewobrzeżnego Wrocławia, wywodząca się z trzynastowiecznego miasta lokacyjnego. Ostrów Tumski, dziś - najstarsza, zabytkowa dzielnica Wrocławia; powstał na obszarze dogodnych przepraw, gdyż Odra między ujściem rzek Oławy na południu, Ślęzy i Widawy na północy - rozgałęziając się na liczne zwężające odnogi utworzyła tu mniejsze i większe wyspy ("ostrowy"). **Panorama Racławicka** - wielkie malowidło (15x114m), dzięki zespoleniu szczególnych zabiegów malarskich (specjalna perspektywa) i technicznych (oświetlenie, sztuczny teren, zaciemnione, kręte podejście), "przenosi" widza w inną rzeczywistość i inny czas. Przejazd do miejsca zakwaterowania, obiadokolacja. Nocleg.

II DZIEŃ

8.00 – śniadanie. Przejazd do Parku Szczytnickiego. Zwiedzanie Hali Stulecia (Centrum Poznawcze), „grającej fontanny", spacer po Ogrodzie Japońskim. Zwiedzanie **Ogrodu Zoologicznego z Afrykarium** czyli bezpośrednie spotkanie z naturą. Ogród zoologiczny we Wrocławiu - założony został w 1865 roku i jest drugim pod względem wieku na ziemiach polskich i największym (pod względem liczby wystawianych zwierząt) ogrodem w Polsce. Wyjazd na najwyższy punkt widokowy w Polsce – na 49 piętro wieżowca **Sky Tower**. Panorama miasta. Wyjazd w drogę powrotną. Powrót w godzinach wieczornych.

Świadczenia:

- transport komfortowym (klimatyzowanym) autokarem lub busem
- 1 x nocleg ośrodku wypoczynkowym/hotelu (pokoje 2,3,4 osobowe z łazienkami)
- 1 x śniadanie, 1 x obiadokolacja
- opieka pilota i przewodnika miejskiego

Dodatkowo płatne bilety wstępów do zwiedzanych obiektów.

Ceny biletów wstępu do zwiedzanych obiektów (stan na jesień 2018):

- ✓ Panorama Racławicka (23 zł)
- ✓ Hala Stulecia (10 zł)
- ✓ Ogród Japoński (2zł)
- ✓ Hydropolis (17 zł)
- ✓ Zoo + Afyrkarium (25 zł)
- ✓ Sky Tower (12 zł)

ilość osób	cena
45 + 4 gratis	219 zł
40-44 + 3 gratis	229 zł
35-39 + 3 gratis	245 zł
30-34 + 3 gratis	269 zł
25-29 + 2 gratis	299 zł
20-24 + 2 gratis	329 zł
16-19 + 2 gratis	359 zł

Podane ceny biletów wstępu są orientacyjne i mogą ulec zmianie. Biuro nie ponosi za to odpowiedzialności.

Biuro Podróży PL TRAVEL
ul. Dąbrowskiego 1/6, 40-026 Katowice
www.pltravel.pl
katarzyna@pltravel.pl
tel. kom. 604-863-268, 694-980-161
tel./fax 32 256 45 77 licencja nr 782

3-DNIOWE:

WARSZAWA – 3 DNI

Cena: od 349 zł/os.

I DZIEŃ

Wyjazd z miejsca zbiórki godz. 6.00. Przejazd do Warszawy – zwiedzanie **Starego Miasta**: Rynek, Kolumna Zygmunta, Barbakan, Katedra św. Jana, **Grób Nieznanego Żołnierza**. Wyjazd na XXX piętro **Pałacu Kultury i Nauki**. Wizyta na **Stadionie Narodowym –** wybudowanym na miejscu Stadionu Dziesięciolecia na Mistrzostwa Europy w piłce nożnej Euro2012. Przejazd do miejsca zakwaterowania, obiadokolacja. Nocleg.

II DZIEŃ

8.00 – śniadanie. Wizyta w **Centrum Nauki Kopernik** – interaktywnym centrum nauki oraz w Planetarium. Wizyta na **Niewidzialnej Wystawie** - Wyobraź sobie, że całkowicie gaśnie światło… Niewidzialna Wystawa to wyjątkowa interaktywna podróż w niewidzialny świat, podczas której będziemy mogli wypróbować, jak radzić sobie w codziennych sytuacjach bez pomocy wzroku – wyłącznie za pomocą zmysłu słuchu, węchu, równowagi… Wytężmy zmysły! Na wystawie Przewodnicy – osoby niewidome lub niedowidzące – poprowadzą nas w podróż, która zmieni nasze życie. Spacer po **parku łazienkowskim** - jednym z najpiękniejszych zespołów pałacowo-ogrodowych w Europie, dawnej rezydencji króla Stanisława Augusta Poniatowskiego. Wędrówka parkowymi alejkami połączona z poznawaniem historii tego miejsca oraz odkrywaniem pałaców i pawilonów znajdujących się na terenie Łazienek. Obiadokolacja. Nocleg.

III DZIEŃ

8.00 – śniadanie. **Zwiedzanie Muzeum Powstania Warszawskiego** (wstęp od 12 lat) - jest to miejsce wyrazu hołdu warszawiaków wobec tych, którzy walczyli i ginęli za wolną Polskę i jej stolicę. Ekspozycja przedstawia walkę i codzienność powstania na tle okupacji, poprzez ukazanie złożonej sytuacji międzynarodowej, aż po powojenny terror komunistyczny i losy powstańców w PRL. **Przejazd do Wilanowa –** zwiedzanie pałacu - ulubionej letniej siedziby króla Jana III Sobieskiego. Pałac, wraz z otaczającym go parkiem i zabudowaniami, który przetrwał czasy zaborów, wojen i okupacji, zachowując swoje walory historyczne i artystyczne, należy do najważniejszych zabytków polskiej kultury narodowej. Około 16.00 wyjazd z Warszawy. Powrót w godzinach wieczornych.

Biuro Podróży PL TRAVEL
ul. Dąbrowskiego 1/6, 40-026 Katowice
www.pltravel.pl
katarzyna@pltravel.pl
tel. kom. 604-863-268, 694-980-161
tel./fax 32 256 45 77 licencja nr 782

Świadczenia:

- transport komfortowym (klimatyzowanym) autokarem lub busem
- 2 x nocleg w hotelu **/*** (pokoje 2,3 osobowe z łazienkami) w Warszawie
- 2 x śniadanie, 2 x obiadokolacja (2 dania+kompot)
- opieka pilota i przewodnika miejskiego

Dodatkowo płatne bilety wstępów do zwiedzanych obiektów.

Ceny biletów wstępu do zwiedzanych obiektów (stan na jesień 2018):

- ✓ Pałac Kultury i Nauki (12 zł)
- ✓ Stadion Narodowy (15 zł trasa piłkarskie emocje)
- ✓ Centrum Nauki Kopernik (18 zł)
- ✓ Niewidzialna Wystawa – (18 zł)
- ✓ Muzeum Powstania Warszawskiego (20 zł)
- ✓ Pałac w Wilanowie (1 zł + usługa przewodnicka ok. 7 zł od osoby)
- ✓ Zamek Królewski (1 zł młodzież do 16 roku życia + 5 zł System słuchawkowy + usługa przewodnicka ok. 6 zł od osoby)

ilość osób	cena
45 + 4 gratis	349 zł
40-44 + 3 gratis	369 zł
35-39 + 3 gratis	389 zł
30-34 + 3 gratis	419 zł
25-29 + 2 gratis	439 zł
20-24 + 2 gratis	469 zł
15-19 + 2 gratis	499 zł

Podane ceny biletów wstępu są orientacyjne i mogą ulec zmianie. Biuro nie ponosi za to odpowiedzialności.

Biuro Podróży PL TRAVEL
ul. Dąbrowskiego 1/6, 40-026 Katowice
www.pltravel.pl
katarzyna@pltravel.pl
tel. kom. 604-863-268, 694-980-161
tel./fax 32 256 45 77 licencja nr 782

WROCŁAW Z KOTLINĄ KŁODZKĄ I GÓRAMI STOŁOWYMI

Cena: od 339 zł/os.

I DZIEŃ

Wyjazd z miejsca zbiórki godz. 7.00. Przejazd do Wrocławia. Zwiedzanie **Starego Miasta i Ostrowa Tumskiego**. Stare Miasto we Wrocławiu - najstarsza część lewobrzeżnego Wrocławia, wywodząca się z trzynastowiecznego miasta lokacyjnego. Ostrów Tumski, dziś - najstarsza, zabytkowa dzielnica Wrocławia; powstał na obszarze dogodnych przepraw, gdyż Odra między ujściem rzek Oławy na południu, Ślęzy i Widawy na północy - rozgałęziając się na liczne zwężające odnogi utworzyła tu mniejsze i większe wyspy ("ostrowy"). **Panorama Racławicka** - wielkie malowidło (15x114m), dzięki zespoleniu szczególnych zabiegów malarskich (specjalna perspektywa) i technicznych (oświetlenie, sztuczny teren, zaciemnione, kręte podejście), "przenosi" widza w inną rzeczywistość i inny czas. Zwiedzanie **Ogrodu Zoologicznego z Afrykarium** czyli bezpośrednie spotkanie z naturą. Ogród zoologiczny we Wrocławiu - założony został w 1865 roku i jest drugim pod względem wieku na ziemiach polskich i największym (pod względem liczby wystawianych zwierząt) ogrodem w Polsce. Przejazd do miejsca zakwaterowania w Kotlinie Kłodzkiej, obiadokolacja. Nocleg.

II DZIEŃ

8.00 – śniadanie. Zwiedzanie **Bazyliki w Wambierzycach –** nazywanej Śląską Jerozolimą. Wybudowana została w latach 1715 – 1723. Zwiedzanie **Ruchomej Szopki**. Wizyta w skalnym labiryncie Gór Stołowych (**Błędne Skały lub Szczeliniec**). **Kaplica Czaszek w Czermnej** - jedna z trzech w Europie, w która wyłożona jest czaszkami i kośćmi ludzi zmarłych w czasie wojny trzydziestoletniej i epidemii cholery. W kaplicy znajduje się 3 tysiące czaszek, a 21 tysięcy jest w krypcie pod kaplicą. Kaplica jest symbolem przemijalności życia i śmierci. Spacer po parku uzdrowiskowym w **Kudowie-Zdroju**. Obiadokolacja. Nocleg.

III DZIEŃ

8.00 – śniadanie. Zwiedzanie **Kłodzka** - rynek, Most Gotycki (most na Młynówce z lat ok. 1280-1390 z barokowymi figurami, stylistycznie powiązany z mostem Karola w Pradze), **Twierdza Kłodzka**. Bastionowa twierdza na miejscu wcześniejszego zamku z 1577, przebudowanego w latach 1680-1702, w największym stopniu rozbudowana przez króla pruskiego Fryderyka II Wielkiego. **Spływ pontonami Nysą Kłodzką** (ok. 3h). Rafting na przełomie bardzkim ze względu na lokalizację jest szczególnie atrakcyjny. Bardo leży na przełomie gór sudeckich i stanowi swoistą północną bramę kotliny kłodzkiej. Specyficzna topologia wodna sprawia, że między marcem a październikiem kiedy stan wód w tych okolicach jest większy jest to wymarzone miejsce na spływ. Ognisko z pieczeniem kiełbaski na zakończenie spływu. Powrót w godzinach wieczornych.

Biuro Podróży PL TRAVEL
ul. Dąbrowskiego 1/6, 40-026 Katowice
www.pltravel.pl
katarzyna@pltravel.pl
tel. kom. 604-863-268, 694-980-161
tel./fax 32 256 45 77 licencja nr 782

Świadczenia:

- transport komfortowym (klimatyzowanym) autokarem lub busem
- 2 x nocleg ośrodku wypoczynkowym/hotelu (pokoje 2,3,4 osobowe z łazienkami)
- 2 x śniadanie, 2 x obiadokolacja, ognisko
- opieka pilota i przewodnika górskiego oraz usługi przewodnika miejskiego

Dodatkowo płatne bilety wstępów do zwiedzanych obiektów.

Ceny biletów wstępu do zwiedzanych obiektów (stan na jesień 2018):

- ✓ Ruchoma Szopka (4 zł)
- ✓ Park Narodowy Gór Stołowych (5 zł)
- ✓ Kaplica Czaszek (2,5 zł)
- ✓ Kłodzka Twierdza (20 zł)
- ✓ Zoo + Afyrkarium (25 zł)
- ✓ Panorama Racławicka (23 zł)
- ✓ Spływ pontonami (28 zł)

ilość osób	cena
45 + 4 gratis	339 zł
40-44 + 3 gratis	349 zł
35-39 + 3 gratis	365 zł
30-34 + 3 gratis	389 zł
25-29 + 2 gratis	409 zł
20-24 + 2 gratis	429 zł
15-19 + 2 gratis	445 zł

Podane ceny biletów wstępu są orientacyjne i mogą ulec zmianie. Biuro nie ponosi za to odpowiedzialności.

Biuro Podróży PL TRAVEL
ul. Dąbrowskiego 1/6, 40-026 Katowice
www.pltravel.pl
katarzyna@pltravel.pl
tel. kom. 604-863-268, 694-980-161
tel./fax 32 256 45 77 licencja nr 782

PIENINY

Cena: od 319 zł/os.

I DZIEŃ

Wyjazd z miejsca zbiórki godz. 7.00 Przejazd do **Chabówki – zwiedzanie skansenu taboru kolejnictwa**. Skansen w Chabówce to największa tego typu ekspozycja w Polsce. Zwiedzanie **Łopusznej – Dworu Tetmajerów** w zabudowaniach mieści się Muzeum Kultury Szlacheckiej, oddział Muzeum Tatrzańskiego w Zakopanem, oraz wizyta w **Tischnerówce** - Domu Pamięci Ks. Prof. Józefa Tischnera. Przejazd do miejsca zakwaterowania, obiadokolacja. Nocleg.

II DZIEŃ

8.00 – śniadanie. Zwiedzanie Kościoła w **Dębnie Podhalańskim** – wpisanym na Światową Listę Dziedzictwa UNESCO, **Zamku w Niedzicy** - malowniczo położonego nad Jeziorem Czorsztyńskim. Spacer koroną zapory wodnej. Przejazd do Sromowiec Niżnych. **Spływ tratwami lub pontonami przełomem Dunajca**. Spacer po **Szczawnicy** – park uzdrowiskowy, pijalnia wód leczniczych, Dworzec Gościnny. Przejazd do miejsca zakwaterowania, obiadokolacja, ognisko. Nocleg.

III DZIEŃ

8.00 – śniadanie. Spacer do **Wąwozu Homole**, który ma bardzo urozmaiconą rzeźbę i ciekawą budowę geologiczną. Dnem tego bardzo znanego wąwozu, uważanego za jeden z najpiękniejszych w Polsce, płynie potok Kamionka. Przerwa na Polanie Bukowinki. Zejście lub zjazd koleją krzesełkową do Jaworek. Zwiedzanie dawnej **cerkwi greckokatolickiej** w Jaworkach. Przejazd do **Czorsztyna**. Zwiedzanie ruin zamku, który niegdyś strzegł dunajeckiego odcinka szlaku handlowego biegnącego na Węgry. W godzinach popołudniowych odjazd w drogę powrotną.

Świadczenia:

- transport komfortowym (klimatyzowanym) autokarem lub busem
- 2 x nocleg ośrodku wypoczynkowym/hotelu (pokoje 2,3,4 osobowe z łazienkami)
- 2 x śniadanie, 2 x obiadokolacja, 1 x ognisko
- opieka pilota, przewodnika

Dodatkowo płatne bilety wstępów do zwiedzanych obiektów.

Ceny biletów wstępu do zwiedzanych obiektów (stan na jesień 2018):

- ✓ Chabówka (5 zł)
- ✓ Dwór Tetmajerów (4,5 zł)
- ✓ zamek w Niedzicy (14 zł)
- ✓ kościół w Dębnie (2 zł)
- ✓ zamek w Czorsztynie (3 zł)
- ✓ spływ tratwami (35-43 zł – w zależności od wieku dzieci)
- ✓ Tischnerówka (3,5 zł)

ilość osób	cena
45 + 4 gratis	319 zł
40-44 + 3 gratis	329 zł
35-39 + 3 gratis	345 zł
30-34 + 3 gratis	369 zł
25-29 + 2 gratis	389 zł
20-24 + 2 gratis	409 zł
15-19 + 2 gratis	439 zł

Podane ceny biletów wstępu są orientacyjne i mogą ulec zmianie. Biuro nie ponosi za to odpowiedzialności.

Biuro Podróży PL TRAVEL
ul. Dąbrowskiego 1/6, 40-026 Katowice
www.pltravel.pl
katarzyna@pltravel.pl
tel. kom. 604-863-268, 694-980-161
tel./fax 32 256 45 77 licencja nr 782

SZLAK PIASTOWSKI

Cena: od 379 zł/os.

I DZIEŃ

Wyjazd z miejsca zbiórki godz. 6.00. Przejazd do **Kruszwicy** – zwiedzanie Mysiej Wieży (Jak głosi legenda, w Kruszwicy skrywał się pozbawiony władzy, okrutny król Popiel, który ostatecznie zginął w wieży na jeziornej wyspie zjedzony przez myszy) oraz Kolegiaty. Rejs statkiem Rusałka po jeziorze Gopło. Przejazd do **Strzelna** – romańskie zabytki (muzeum, katedra, rotunda). Przejazd do miejsca zakwaterowania ,obiadokolacja. Nocleg.

II DZIEŃ

8.00 – śniadanie. Przejazd do **Poznania** - spacer ulicami Starego Rynku, na którym m.in. znajdują się Ratusz, Waga Miejska, Domki budnicze, Odwach, Fontanna Prozerpiny, zwiedzanie Poznańskiej Bazyliki Archikatedralnej, zwiedzanie barokowej Kolegiaty Matki Boskiej Nieustającej Pomocy i św. Marii Magdaleny w Poznaniu. Rejs promem na **Ostrów Lednicki** – zwiedzanie rezerwatu archeologicznego. Powrót do miejsca zakwaterowania, obiadokolacja. Nocleg.

III DZIEŃ

8.00 – śniadanie. Przejazd do **Gniezna** i zwiedzanie Muzeum Początków Państwa Polskiego, Katedry Gnieźnieńskiej (pochodząca z IX wieku gotycka katedra koronacyjna królów polskich). Przejazd do **Biskupina** - zwiedzanie Muzeum Archeologicznego– „Polskie Pompeje"- drewniane konstrukcje osady obronnej typu bagiennego pochodzą sprzed 2 700 lat. Powrót w godzinach wieczornych.

Świadczenia:

- transport komfortowym (klimatyzowanym) autokarem lub busem
- 2 x nocleg ośrodku wypoczynkowym/hotelu (pokoje 2,3,4, osobowe z łazienkami)
- 2 x śniadanie, 2 x obiadokolacja
- opieka pilota oraz usługi przewodników miejskich

Dodatkowo płatne bilety wstępów do zwiedzanych obiektów.

Biuro Podróży PL TRAVEL
ul. Dąbrowskiego 1/6, 40-026 Katowice
www.pltravel.pl
katarzyna@pltravel.pl
tel. kom. 604-863-268, 694-980-161
tel./fax 32 256 45 77 licencja nr 782

Ceny biletów wstępu do zwiedzanych obiektów (stan na jesień 2018):

- ✓ Mysia Wieża (5,5 zł)
- ✓ rejs statkiem (15,5 zł)
- ✓ Fara Poznańska (1,5 zł)
- ✓ Muzeum Początków Państwa Polskiego (6 zł)
- ✓ Katedra Gnieźnieńska + Drzwi Gnieźnieńskie (6 zł)
- ✓ Ostrów Lednicki + rejs na Ostrów Lednicki (7 zł)
- ✓ Muzeum Archeologiczne w Biskupinie (8 zł + 2 zł przewodnik)
- ✓ zabytki romańskie w Strzelnie (muzeum, katedra, rotunda 11 zł)

ilość osób	cena
45 + 4 gratis	379 zł
40-44 + 3 gratis	389 zł
35-39 + 3 gratis	419 zł
30-34 + 3 gratis	449 zł
25-29 + 2 gratis	469 zł
20-24 + 2 gratis	489 zł
15-19 + 2 gratis	539 zł

Podane ceny biletów wstępu są orientacyjne i mogą ulec zmianie. Biuro nie ponosi za to odpowiedzialności.

Biuro Podróży PL TRAVEL
ul. Dąbrowskiego 1/6, 40-026 Katowice
www.pltravel.pl
katarzyna@pltravel.pl
tel. kom. 604-863-268, 694-980-161
tel./fax 32 256 45 77 licencja nr 782

SZLAK RENESANSU

Cena: od 349 zł/os.

I DZIEŃ

Wyjazd z miejsca zbiórki godz. 7.00. Przejazd do **Baranowa Sandomierskiego** – na prawym brzegu Wisły, lśni najcenniejsza i najpiękniejsza dawna rezydencja magnacka - Zamek w Baranowie Sandomierskim. Ten imponujący obiekt architektury renesansowej, jest jednym z najlepiej zachowanych w Europie. **Sandomierz** - zwiedzanie podziemnej trasy turystycznej, Rynku, Bramy Opatowskiej i Kościoła św. Jakuba. Sandomierz położony nad Wisłą i rozsianego na siedmiu wzgórzach nazywanego czasem "małym Rzymem". Przejście przez Wąwóz Jadwigi. Przejazd do miejsca zakwaterowania, obiadokolacja. Nocleg.

II DZIEŃ

8.00 – śniadanie. Przejazd do **Lublina**. Zwiedzanie: zamek królewski z Kaplicą Zamkową, brama Grodzka, inaczej Brama Żydowska - brama miejska , pozostałość pierwszych murowanych elementów obwarowań miasta, brama Krakowska, Trybunał, Katedra z zakrystia akustyczną. Wyjazd w kierunku **Kozłówki** i zwiedzanie z przewodnikiem parku i pałacu Zamoyskich. Wizyta w **uzdrowisku Nałęczów** – spacer po parku zdrojowym. Przejazd do miejsca zakwaterowania, obiadokolacja. Nocleg.

III DZIEŃ

8.00 – śniadanie. Przejazd do **Kazimierza Dolnego** i zwiedzanie - m. in. ruin Zamku z XIV wieku z basztą widokową, kościołem farnym, ryneczkiem. To malownicza miejscowość, gdzie wszystkie budowle zostały wzniesione z miękkiego, łatwego w obróbce miejscowego wapienia, a budowniczowie kamienic prześcigali się w pomysłach zdobienia. **Rejs statkiem** po Wiśle. Przejazd do **Puław** – spacer po zespole pałacowo-parkowym (Pałac Czartoryskich, Dom Sybilli, Dom Gotycki). Dla młodszych dzieci proponujemy wizytę w **Magicznym Ogrodzie k**. Puław - ogród został zaprojektowany tak, aby wspierać rozwój zmysłów i wyobraźni dziecka. W cenie biletu możliwość korzystania ze wszystkich atrakcji na terenie parku. Wśród nich: linowe place zabaw, zjeżdżalnie, karuzele, drewniane tratwy, przejażdżkę kolejką i wiele więcej! Chętni będą mogli także nauczyć się fechtunku i strzelania z kuszy w Krasnoludzkim Grodzie, a także zwiedzić pobudzające wyobraźnię, podziemne tunele! Na najodważniejszych czeka wizyta w Mroczysku! W godzinach popołudniowych odjazd w drogę powrotną.

Świadczenia:

- transport komfortowym (klimatyzowanym) autokarem lub busem
- 2 x nocleg ośrodku wypoczynkowym/hotelu (pokoje 2,3,4 osobowe z łazienkami)

- 2 x śniadanie, 2 x obiadokolacja
- opieka pilota

Dodatkowo płatne bilety wstępów do zwiedzanych obiektów.

Ceny biletów wstępu do zwiedzanych obiektów (stan na jesień 2018):

- ✓ Zamek w Barnowie Sandomierskim (10 zł)
- ✓ Podziemna Trasa Turystyczna (6 zł)
- ✓ Brama Opatowska (4 zł)
- ✓ Fara sandomierska (1 zł)
- ✓ Zamek w Kazimierzu Dolnym (5 zł)
- ✓ Rejs statkiem (15 zł)
- ✓ kaplica zamkowa w Lulinie (10 zł)
- ✓ Kozłówka (11 zł)
- ✓ Magiczny Ogród (25 zł)

ilość osób	cena
45 + 4 gratis	349 zł
40-44 + 3 gratis	359 zł
35-39 + 3 gratis	375 zł
30-34 + 3 gratis	399 zł
25-29 + 2 gratis	419 zł
20-24 + 2 gratis	445 zł
15-19 + 2 gratis	489 zł

Podane ceny biletów wstępu są orientacyjne i mogą ulec zmianie. Biuro nie ponosi za to odpowiedzialności.

Biuro Podróży PL TRAVEL
ul. Dąbrowskiego 1/6, 40-026 Katowice
www.pltravel.pl
katarzyna@pltravel.pl
tel. kom. 604-863-268, 694-980-161
tel./fax 32 256 45 77 licencja nr 782

OSTRAWSKIE CENTRUM NAUKI + BESKIDY

Cena: od 319 zł/os.

I DZIEŃ

Wyjazd z miejsca zbiórki w godzinach porannych. Przejazd do **Ostrawy**. Wizyta w **interaktywnym centrum nauki i techniki**. Na powierzchni 14 000 metrów kwadratowych znajdziemy cztery stałe wystawy tematyczne (Świat dziecka, Świat nauki i wynalazków, Świat cywilizacji i Świat Przyrody) i jedną czasową. Na zwiedzających czeka wspaniała zabawa połączona z poznawaniem tajników nauki w prosty i przystępny sposób. Oprócz tego możliwość oglądnięcia spektaklu w Teatrze nauki, a także filmu w wymiarze 3D (w języku polskim). Przejazd do Zoo. **Ogród Zoologiczny Ostrawa** został założony w 1951 r. Rozciąga się na powierzchni 100 ha. Żyje tu prawie 360 gatunków zwierząt. Afrykańskie zwierzęta kopytne (żyrafy czy zebry), drapieżniki i papugi, szympansy, lemury, słonie, hipopotamy i inne interesujące zwierzęta co roku przyciągają uwagę zwiedzających. Przejazd do Polski – w Beskidy (okolice Wisły). Zakwaterowanie, obiadokolacja, ognisko, nocleg.

II DZIEŃ

Śniadanie. Przejazd do Brennej. Warsztaty w **Chacie chlebowej:**

Teoria:

- przybliżenie życia naszych przodków, zapoznanie z podstawowymi zbożami i ich zastosowaniem
- prezentacja maszyn dawniej wykorzystywanych przy uprawie i obróbce ziarna - droga "od ziarenka do bochenka"
- omawianie procesu powstawania masła i twarogu oraz sprzętów do tego wykorzystywanych
- omawianie pozyskiwania miodu, pokaz sprzętu pasiecznego i ciekawostki z życia pszczół

Praktyka:

- próby młócenia cepami, mielenie zboża na żarnach i osiewanie mąki
- własnoręczne formowanie oraz wypiek podpłomyków
- oddzielanie śmietany od mleka, ubijanie masła i formowanie w ćwiartki, produkcja twarogu
- zabawa na starych traktorach, wozach i maszynach

Degustacja:

- degustacja podpłomyków i chleba żytniego
- dodatki do degustacji: masło, miód, smalec z ziołami - wszystko własnej produkcji
- kawa zbożowa z mlekiem
- degustacja wytworzonych produktów: masła, maślanki, sera, serwatki

Przejazd do **Koziej Zagrody** w Brennej. Warsztaty wyrobu sera:

- oprowadzanie po zagrodzie (chata, wnętrze kolyby)
- strój, naczynia, instrumenty pasterskie
- koszor ze zwierzętami (karmienie)
- wyrób sera w kolybie (degustacja)
- zabawy rękodzielnicze w chacie,
- zabawy na placu zabaw

Powrót do miejsca zakwaterowania. Obiadokolacja. Nocleg.

III DZIEŃ

Śniadanie. Przejazd tzw. pętlą beskidzką. Przejazd do **Wisły** – Muzeum Trofeów Adama Małysza, skocznia narciarska. **Istebna** - Zwiedzanie Chaty Kawuloka (zapoznanie się z kulturą i tradycją górali beskidzkich). Przejazd do **Koniakowa** – Muzeum Koronek, pokazowa bacówka-prelekcja dot. hodowli owiec w Beskidach połączona z degustacją oscypków. Przejazd nad **jezioro Żywieckie** – malowniczy rejs statkiem. Powrót w godzinach wieczornych.

Świadczenia:

- transport komfortowym (klimatyzowanym) autokarem lub busem
- 2 x nocleg ośrodku w hotelu (pokoje 2,3,4 osobowe z łazienkami)
- 2 x śniadanie, 2 x obiadokolacja (2 dania + kompot), 1 x ognisko
- opieka pilota i przewodnika miejskiego

Dodatkowo płatne bilety wstępów do zwiedzanych obiektów (ok. 220 CZK + 60 zł)

ilość osób	cena
45 + 4 gratis	319 zł
40-44 + 3 gratis	329 zł
35-39 + 3 gratis	345 zł
30-34 + 3 gratis	369 zł
25-29 + 2 gratis	399 zł
20-24 + 2 gratis	429 zł
15-19 + 2 gratis	449 zł

Podane ceny biletów wstępu są orientacyjne i mogą ulec zmianie. Biuro nie ponosi za to odpowiedzialności.

Biuro Podróży PL TRAVEL
ul. Dąbrowskiego 1/6, 40-026 Katowice
www.pltravel.pl
katarzyna@pltravel.pl
tel. kom. 604-863-268, 694-980-161
tel./fax 32 256 45 77 licencja nr 782

ZAPRASZAMY TAKŻE NA WYJAZDY ZAGRANICZNE, W NASZEJ OFERCIE M.IN.:

BUDAPESZT (CENA OD 289 zł)
Świadczenia:
- przejazd autokarem
- 1 nocleg (pokoje 2,3 os. z łazienkami), 1 śniadanie, 1 obiadokolacja
- opieka pilota, przewodnika
- ubezpieczenie: KL, NNW i bagażu

ZŁOTA PRAGA (CENA OD 249 zł)
Świadczenia:
- przejazd autokarem
- 1 nocleg (pokoje 2,3,4 osobowe z łazienkami), 1 śniadanie, 1 obiadokolacja
- opieka pilota, przewodnika
- ubezpieczenie: KL, NNW i bagażu

WIEDEŃ (CENA OD 269 zł)
Świadczenia:
- przejazd autokarem
- 1 nocleg w hotelu w Czechach lub na Słowacji, 1 śniadanie, 1 kolacja
- opieka pilota, przewodnika
- ubezpieczenie: KL, NNW i bagażu

CZESKIE SKARBY (CENA OD 639 zł) – PRAGA, KUTNA HORA, LITOMYŚL, OSTRAWA
Świadczenia:
- przejazd autokarem
- 4 noclegi (pokoje 2,3,4 osobowe z łazienkami), 4 śniadania, 4 kolacje
- opieka pilota przewodnika
- ubezpieczenie: KL, NNW i bagażu

WĘGRY, SŁOWACJA (CENA OD 719 zł) – BUDAPESZT, BARTYSŁAWA, TERMY, AQUAPARK, ŚCIEŻKA W KORONACH DRZEW
Świadczenia:
- przejazd autokarem
- 4 noclegi (pokoje 2,3,4 osobowe z łazienkami), 4 śniadania, 4 kolacje
- opieka pilota przewodnika
- ubezpieczenie: KL, NNW i bagażu

KRAJE BAŁTYCKIE (CENA OD 799 zł) – MAZURY, LITWA, WILNO, TROKI, KOWNO, AUGUSTÓW
Świadczenia:
- przejazd autokarem
- 4 noclegi (pokoje 2,3,4 osobowe z łazienkami), 4 śniadania, 4 kolacje
- opieka pilota przewodnika
- ubezpieczenie: KL, NNW i bagażu

RUMUNIA (CENA OD 889 zł)
Świadczenia:
- przejazd autokarem
- 5 noclegów (pokoje 2,3,4 osobowe z łazienkami), 5 śniadań , 5 kolacji
- opieka pilota, przewodnika
- ubezpieczenie: KL, NNW i bagażu